

Bienvenue à Sceaux

Accueillir - Découvrir - Partager

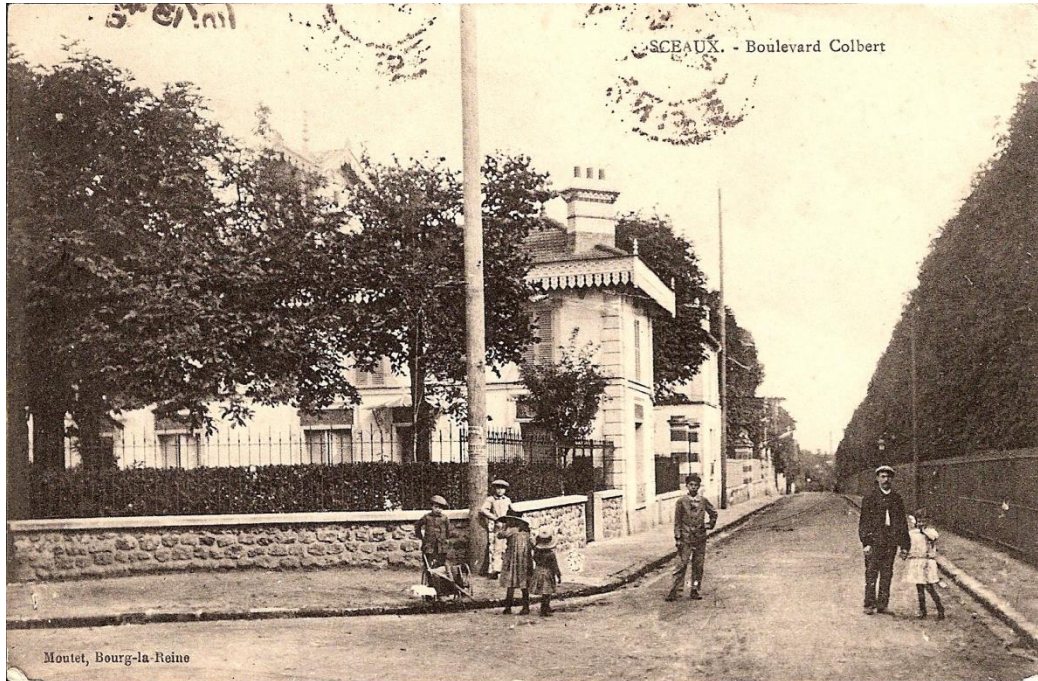

JANVIER – FEVRIER - MARS
2026

Welcome

Bienvenido

Velkommen

Benvenuto

Welkom

Willkommen



14 ter, rue des Imbergères – 92330 SCEAUX

Tél. : 01 43 50 45 05 – bienvenueasceaux.com

Chers amis,

Lorsque vous recevrez ce nouveau programme, les fêtes de fin d'année approcheront

Nous vous adressons dès maintenant nos meilleurs vœux pour 2026.

A bientôt pour les inscriptions du 8 Janvier, autour de savoureuses galettes,

Bonne année à tous,

Amicalement

Annie Eller

Présidente

NOS PERMANENCES

Vous avez besoin de renseignements ? Vous vous sentez isolé ? Vous voulez mieux connaître la ville ? Nous vous accueillons et vous informons les Lundis et Mardi de 10h30 à 11h30. Pas de permanences pendant les vacances scolaires.

ADHÉSIONS

La cotisation est annuelle et valable de septembre à août. Les tarifs sont sur le bulletin d'adhésion en fin de programme.

Les inscriptions aux sorties se feront au 14 ter rue des Imbergères (*) de 14h à 16h le Jeudi 8 Janvier 2026. * Accès direct, sans escaliers, par le n° 37 rue des Ecoles.

Pour toutes les activités ayant lieu au local, il est demandé **annuellement un versement unique de 20€ pour participation aux frais de fonctionnement.**

Ce paiement sera attesté par l'apposition d'un cachet au dos de la carte d'adhésion.

Modalités de remboursement (Conseil d'administration de mars 2017)

Activités	Annulation	Remboursement	Frais de gestion
Montant ≤ 14 euros	0	0	0
Montant > 14 euros	3 semaines avant la date de la visite	Oui	4 euros
	Entre 3 semaines et 6 jours	Oui Mais 50% de la valeur	4 euros
	6 jours calendaires avant la visite	Non	0

CALENDRIER DES SORTIES

B VISITES CULTURELLES - EXPOSITIONS

Animatrices :

Chantal Dagneaux 01 46 74 07 03 (après midi) 06 18 02 67 08



*En cas de problème le jour de l'activité, **prévenir uniquement par SMS sans oublier d'indiquer votre nom.***

AMIS du LOUVRE : l'adhésion se fait directement sur le site

<https://www.amisdu-louvre.fr/adhérer-renouveler>, en utilisant le code **SCEAU_24** pour bénéficier du tarif préférentiel qui apparaîtra après son introduction.

C PROMENADES ET DECOUVERTES AMICALES



Responsable : **Annie Eller** : 01 46 60 55 27

Renseignements: **Annie Eller** : 01 46 60 55 27 (de 18h à 19h00)

Chantal BONTÉ : 01 46 60 91 20 (de 18h à 19h00)

) Numéros indisponibles

) pendant toutes les vacances scolaires

Attention : Pour les départs « esplanade du château », l'autocar s'arrête à la hauteur de 8, avenue Claude Perrault.

JANVIER

C Jeudi 15 Janvier : « Déjeuner au Biostrot », nouveau restaurant à Sceaux, qui propose une cuisine maison et gourmande, à base de produits issus de l'agriculture biologique. **RV 12h30 au 49, avenue Clemenceau (au Théâtre des Géméaux). 45 Euros.**

B Jeudi 22 janvier : « Joyaux dynastiques » : Le bijou, expression de pouvoir et de prestige, se révèle aussi comme un objet intime porteur de sentiments, de passion et de faveurs royales. L'exposition met en lumière les bijoux associés des impératrices Catherine II, Joséphine de Beauharnais, Marie-Louise et de la reine Victoria. Pierres de légende, diadèmes somptueux, broches et colliers révèlent le faste des cours royales et témoignent du rang et de l'autorité de leurs illustres propriétaires. **RV 10h30 Hôtel de la Marine, 2 place de la Concorde, 75008. Métro : Concorde. 35 €.**

C Jeudi 29 Janvier : « L'Eglise St Gervais et le jardin mémoriel ». Construite au XV^{ème} S, l'Eglise St Gervais – St Protais est un bel exemple du gothique finissant. A l'intérieur, les volumes impressionnants sont accentués par la blancheur des voûtes. L'édifice abrite quelques œuvres d'art et les plus anciennes orgues de Paris. Devant l'église, le parvis a été aménagé en « jardin du 13 Novembre », inauguré pour le 10^{ème} anniversaire des attentats islamistes de 2015. Le paysagiste Mathieu Gontier a créé, sur une surface de 3200 m², une carte évoquant les 6 lieux des attaques où le grand bleu domine et où la végétation doit progressivement s'installer, indiquant que la vie reprend ses droits. Le soir, le jardin s'illuminera d'une centaine de lumières qui formeront la voûte céleste. **RV 14h30 devant l'église (métro Hôtel de Ville). 15 Euros.**

C Samedi 31 Janvier : « Alfons Mucha ». Conférence par Danièle Doré-Petit. Né en 1860 dans le sud de la Moravie, le jeune Alfons fait ses études dans l'art de la peinture à Vienne puis à Munich. Il arrive à Paris en 1887 et très vite trouve du travail en tant qu'illustrateur. Le succès arrive en 1894 avec la fameuse affiche représentant Sarah Bernhardt dans le rôle de Gismondo. De ces premières affiches jusqu'aux grands panneaux évoquant « l'épopée Slave », en passant par ses décors de la boutique du bijoutier Fouquet, nous baignerons dans l'atmosphère si mystérieuse du symbolisme et si séduisante de la Belle Epoque. **RV 15h au 14 ter, rue des Imbergères. 15 Euros.**

FEVRIER

C Mardi 3 Février : « Fêtons la Chandeleur ! ». Retrouvons-nous dans notre local autour de délicieuses crêpes que chacun pourra agrémenter à son choix, en les accompagnant d'une bolée de cidre. **RV 15h30 au 14 ter, rue des Imbergères. 12 Euros**

B Jeudi 5 février « Dragons » : Cinq mille ans d'histoires et de légendes des dragons d'Asie se révèlent à travers cette exposition conçue avec le Musée National du Palais de Taipei à Taïwan. Le dragon, originaire de Chine, n'est en rien la créature maléfique et cracheuse de feu désignée sous ce nom en Occident, mais incarne plutôt l'énergie vitale universelle. L'exposition présente une sélection exceptionnelle d'objets et d'œuvres d'art, depuis les premiers dragons apparus sur les jades et bronzes antiques jusqu'aux formes populaires contemporaines, en passant par les arts impériaux. Après avoir été l'emblème de la toute-puissance des empereurs, le dragon continue de relier la terre au ciel pour apporter force et prospérité aux hommes. **RV 13h45 Musée du Quai Branly, Jacques Chirac, 37 quai Jacques Chirac, 75007. Métro : RER Pont de l'Alma. 30 €.**

C Vendredi 13 Février : « Le Tribunal de Commerce de Paris », un site méconnu. Dans un décor Second Empire grandiose, vous découvrirez le cœur judiciaire historique de la capitale, existant depuis l'époque médiévale, où est encore présent le tribunal de Commerce. Nous pénétrerons dans la grande Chambre du Conseil puis dans la grande salle d'audience. La fonction de cette juridiction commerciale et ses champs de compétence vous seront expliqués. Dans quel contexte est-elle saisie et quelles sont les possibilités pour permettre la sauvegarde d'une entreprise ? **RV 15h30 Place du Châtelet, devant la fontaine du Palmier. 15 Euros.**

C Mardi 17 Février : Visite guidée de « la Distillerie l'Alambic parisien ». Vincent Girodet vous invite à découvrir sa distillerie artisanale qui valorise le patrimoine agricole d'Ile de France à travers ses spiritueux faits sur place. Lors de cette visite immersive, Vincent vous dévoilera les mystères du processus de distillation, depuis la cueillette des matières premières (céréales, fruits, plantes et fleurs) jusqu'à la création des spiritueux, ainsi que les 2 magnifiques alambics en cuivre ; puis ce sera place à la dégustation (avec modération) !
RV 14h au 32, rue du Volga. Métro Maraichers (ligne 9). 18 Euros.

B Jeudi 19 février « Magellan, Un voyage qui changea le Monde » : En 1519, Fernand de Magellan quitte Séville à la tête d'une flotte de cinq navires et 237 hommes avec pour objectif de rallier les îles aux Epices par l'ouest en franchissant un passage inconnu à travers le continent américain. Guidés par Antonio PIGAFETTA, chroniqueur de l'expédition, nous revivons les grandes étapes du voyage dans un parcours immersif, jalonné de projections géantes, de décors évocateurs, grâce à une mise en scène spectaculaire. **RV 13h45 Musée National de la Marine, 17 place du Trocadéro, 75016. Métro : Trocadéro. 28 €.**

VACANCES SCOLAIRES DU 21 FEVRIER AU 7 MARS

MARS

C Mardi 10 Mars : Visite exceptionnelle : « De l'atelier Picasso à l'atelier Rozsda, au Bateau Lavoir ». Vous appréhendez la vie fantastique de l'artiste surréaliste, ami de Françoise Gilot, la compagne de Picasso. **RV à préciser le jour des inscriptions. 18 Euros.**

C Jeudi 12 Mars : « Copenhague, capitale du bonheur ». Film réalisé et présenté par Julie Corbeil, qui a exploré le secret du bien-être danois à travers les habitants, le design, la culture viking et la gastronomie. Un voyage immersif au cœur d'une des villes les plus heureuses au monde. **RV 15h au 14 ter, rue des Imbergères. 15 Euros.**

B Jeudi 12 mars « Trésors et coulisses du Château de Sceaux - Histoire d'une collection » : Cette exposition est l'occasion unique d'admirer des œuvres et objets phares restés longtemps méconnus, secrets des collections du Château de Sceaux. Les 150 œuvres présentées témoignent de l'identité singulière du Musée. Pour l'occasion, certaines pièces rares, tenues en réserve en raison de leur fragilité, seront visibles. Ainsi, le spectaculaire et inestimable transparent de Carmontelle des Quatre Saisons (1798), un dessin de 42 mètres de long, à l'aquarelle, gouache et encre de Chine, ou encore des objets insolites comme une fontaine à eau de coco du XIX^{ème} siècle, des porcelaines de la manufacture de Sceaux et une sélection d'ouvrages et de textiles. **RV 10h45 Anciennes Ecuries. Château de Sceaux. 18 €.**

C Mardi 17 Mars : « Saveurs germaniques autour de la gare de l'Est : une balade gourmande ». Au départ de la gare de l'Est, autrefois point de passage des voyageurs en provenance de l'Allemagne et d'Europe Centrale, plongez dans l'univers des saveurs d'Outre-Rhin. Vous entrerez dans une maison historique suisse-allemande pour découvrir les basiques de la cuisine germanique et les incontournables de la pâtisserie, qui racontent à leur manière l'histoire des traditions germaniques. **RV et tarif à préciser le jour des inscriptions.**

B Mardi 17 mars « Une journée au XVIII^{ème} siècle, chronique d'un Hôtel particulier » : Le Musée des Arts Décoratifs nous invite à plonger au cœur de l'intimité d'une demeure aristocratique et de ses habitants, maîtres, domestiques et animaux familiers, grâce à une mise en scène vivante, sonore, olfactive et haute en couleurs qui convoquera tous les sens et suivra un fil narratif romanesque. Le visiteur sera invité à déambuler de pièces en pièces, comme s'il était un proche, un ami ou un invité privilégié de la famille. **RV 15h Musée des Arts Décoratifs, 107 rue de Rivoli 75001, accès par le jardin. Métro : Palais Royal ou Tuileries. 30 €.**

C Jeudi 19 Mars : « Colette : l'histoire d'une vagabonde scandaleuse ». Gabrielle, Sidonie, Colette a connu une vie faite de 1000 facettes. Simone de Beauvoir disait d'elle : « en France le seul grand écrivain femme ». Celle qui eut des funérailles nationales fut écrivain, mime, actrice nue au music-hall, journaliste, vendeuse en parfumerie, mais aussi la première « tropézienne », amie des bêtes. Sa vie affective fut des plus mouvementées : mère, épouse, bisexuelle. **Avec Béatrice,** nous ébaucherons le portrait d'une femme libre pour qui l'écriture fut non seulement un métier mais aussi une passion. **RV 15h au 14 ter, rue des Imbergères. 15 Euros. Ouvert à tous** (adhérents et non adhérents).

C Mardi 24 Mars : Journée à « Reims, Art Déco ». A l'issue de la Grande Guerre, Reims est détruite à 60 %. Dès Septembre 1914, la cathédrale est touchée par les bombes et atteinte par 300 obus pendant les 4 années suivantes. La ville pilonnée par les Allemands sera même évacuée en 1918. La reconstruction va pour l'essentiel être réalisée « à l'identique ». Reims est alors le principal chantier de France et la reconstruction de l'Entre deux guerres fait aujourd'hui de **Reims la plus importante ville Art Déco de France**, même si les monuments comme la cathédrale, la place royale.... Ont été restaurés à l'identique. C'est un Art déco mesuré et discret qui s'impose dans la Cité des Sacres, comme la Bibliothèque Carnegie, la Poste, les **halles du Boulingrin, en face desquelles nous déjeunerons.** En compagnie d'**Hugues Ménès,** partons à la découverte de cette capitale méconnue de l'Art Déco. **RV 8h50 Mairie de Sceaux ou 8h55 Esplanade du Château pour un départ en car. 92 Euros.**

MOMENTS INATTENDUS

RESPONSABLE : Annie Eller 01 46 60 55 27

EN PROJET POUR DEBUT OCTOBRE 2026 :

« Escapade de 3 jours sur les rives du Lac Léman, à la rencontre de 2 célébrités » : Sarah Bernhardt à Evian avec Pierre-André Hélène, et Charlie Chaplin à Vevey.
Voyage en autocar.

Important : Merci aux personnes intéressées par ce voyage de se faire inscrire pour permettre la réalisation de ce projet.

THEATRE

RESPONSABLE : Annie Eller 01 46 60 55 27

Samedi 7 Février : « Kaddish, la femme chauve en peignoir rouge ». D'après l'œuvre d'Imra Kartesz. Mise en scène Margaux Eskenazi. **Théâtre des Gémeaux, 18h. 20 Euros** (au lieu de 28).

Dimanche 22 Mars : « Richard III » de Shakespeare. Mise en scène Itay Tiran. Spectacle en hébreu, surtitré en français. **Théâtre des Gémeaux, 17h. 31 euros** (au lieu de 35).



Responsable M. Th. IMBAUD 01 46 60 96 39

Des modifications sont susceptibles d'intervenir !

ORCHESTRE – PASDELOUP

Samedi 07 février 2026 - La Seine Musicale - 16h – « FOUGUE » : Christian Vásquez, direction - **Marie-Madeleine Landrieu**, timbales - **Gabriel Urgell Reyes**, piano. **Alberto Ginastera**, *Estancia* Suite, **Louis Moreau Gottschalk**, *Grande Tarentelle* pour piano et orchestre, **Aldemaro Romero**, *Fuga con pajarillo*, suite pour cordes - **Roberto Sierra**, *Fandangos* - **Gabriela Ortiz**, *Antrópolis* - **Ernesto Lecuona**, *Rapsodia cubana* pour piano et orchestre - **Arturo Márquez**, *Danzón n° 2*. Sous la baguette de Christian Vásquez, chef vénézuélien, venez découvrir ou redécouvrir les pièces les plus représentatives et imagées d'Amérique latine. L'Orchestre Padeloup vous emmènera du Mexique au Venezuela, en passant par Cuba, l'Argentine et bien d'autres destinations. Ce programme énergique, festif et ensoleillé réchauffera l'hiver parisien. 1^{ère} catégorie : 34€

Samedi 11 avril 2026 - Salle Gaveau - 15h – « PARIS » : Joanna Natalia Ślusarczyk, direction - **Adélaïde Ferrière**, marimba – **Émilie Gastaud**, harpe - **Arnaud Nuvolone**, violon / **Germaine Tailleferre**, *L'Homme, notre ami* - *Concertino pour harpe et orchestre* - **Maurice Ravel**, *Tzigane* - **Camille Pépin**, *Aether*, concerto pour harpe, marimba et orchestre - **Georges Bizet**, *Symphonie en ut majeur* Sous la direction de J. N. Ślusarczyk, l'Orchestre Padeloup consacre ce concert aux compositrices et aux compositeurs français de l'époque romantique à nos jours. Arnaud Nuvolone dans le brillant *Tzigane* de Ravel, puis le romantisme de Bizet avec sa *Symphonie en ut* qu'il décrivait lui-même comme une fantaisie italienne. Germaine Tailleferre et son *Concertino pour harpe* ainsi que *L'Homme, notre ami* : une succession de vignettes représentant chacune un animal nous invite à nous évader dans cet univers amusant. Camille Pépin nous éblouit avec sa pièce *Aether* pour harpe et marimba, pièce originale et haute en couleurs. 1^{ère} catégorie : 34€

Samedi 30 mai 2026 - Salle Gaveau - 15h – « SURPRISES » : Katharina Morin, direction - **Gilles Apap**, violon

Ludwig van Beethoven, *Romance pour violon n° 2* - **Wolfgang Amadeus Mozart**, - *Symphonie n° 40* - **Samuel Barber**, *Concerto pour violon* - **Surprises de Gilles Apap**

L'Orchestre Padeloup confie la direction de ce concert à la jeune cheffe Katharina Morin. Au programme la plus poétique et la plus célèbre des symphonies de Mozart : la 40^e. Gilles Apap, grand ami de l'Orchestre Padeloup, rejoint les musiciens dans un programme liant Europe et Amérique du Nord. Après la poétique *Romance en fa* de Beethoven, nous quittons l'Europe pour les États-Unis avec l'étonnant *Concerto* de Barber. 1^{ère} catégorie : 34€

Samedi 20 juin 2026 - La Seine Musicale - 16h – « DESTINS » : Monika Wolińska, direction - **Félicien Brut**, accordéon **Giuseppe Verdi**, *La Forza del destino* ouverture, **Fabien Waksman**, *Concerto « L'Île du temps »* pour accordéon, **Nikolai Rimski-Korsakov**, *Schéhérazade*. L'Orchestre Padeloup retrouve Monika Wolińska à la direction pour mêler le temps d'un concert les destins de Shéhérazade, héroïne des *Mille et une nuits*, à ceux de Leonora et Alvaro, personnages de l'opéra de Verdi *La Force du destin*. Félicien Brut, interprète le *Concerto « L'Île du temps »* de Fabien Waksman, compositeur de l'année lors des 30^e Victoires de la Musique classique. 1^{ère} catégorie : 34€

Pour les concerts et théâtre, nous vous rappelons, qu'il est indispensable, de mettre une enveloppe timbrée par spectacle.

Nous vous en remercions

BIBLIOTHÈQUE

Avec plus de 800 livres, la bibliothèque vous offre une grande diversité de lecture : policiers, livres d'histoires, romans ... ouverture le mardi de 14h30 à 16h.



INFORMATIQUE

Animateur : **Christian BONTÉ** – Tél. 06 88 14 36 06

Venez découvrir l'informatique via votre ordinateur portable, tablette ou Smartphone.

Rendez-vous le lundi et le jeudi après-midi de 14h à 17, au local 14 ter, rue des Imbergères.

Inscription préalable obligatoire car le nombre de postes est limité.

NOUVEAU : le premier jeudi de chaque mois de 15h à 17h, vous pourrez venir pour résoudre un problème ponctuel rencontré.



CONVERSATION ET LECTURE ANGLAISES

Animatrice : **Jacqueline PURDUE** – tél. 01 46 60 35 80

Travail oral et conversation à partir de documents divers, notamment des articles de presse récents. Révision régulière du vocabulaire et des points de grammaire, mais bonnes connaissances de base indispensables.

Premier et troisième mardi du mois, de 10h à 11h30, au 14 ter, rue des Imbergères.



CLUB ŒNOLOGIE

Pour vous inscrire contacter Jean-Pierre Grégoire au 06 64 49 57 81

Ou par mail : sovino92330@gmail.com

Animé par Olivier VINEY, ce club propose, notamment, de découvrir des vins intéressants, de comprendre le lien entre un vin et son territoire, d'apprendre à associer vins et mets.

Il permet surtout de partager dans la bonne humeur des expériences d'amateur. **Rendez-vous : les mercredis à 18h30, les 7 et 21 janvier, 4 et 18 Février, 18 et 25 mars**



ATELIER DE PORTRAIT DESSIN ET PEINT

Animateur : **Jean CHARVOZ** - 06 08 95 77 45 à partir de 18 heures.

Dans le portrait, ce n'est pas le détail qui est important, mais la forme de la masse constituée par la tête

et la chevelure, ainsi que le port de tête et l'attitude du corps. Une preuve en est que l'on peut reconnaître quelqu'un de dos. L'esprit de cette activité est de développer l'observation afin d'entraîner la main à se mettre au service de l'œil.

Chaque séance comportera deux parties : d'abord une série de dessins d'attitude rapides, ensuite examinés collectivement, puis une pose plus longue consacrée au portrait en couleur.

Dessin et Pastel : le mardi de 9h30 à 12h au 14 ter, rue des Imbergères.

Peinture à l'huile : un jeudi sur deux de 9h30 à 12h au 14 ter, rue des Imbergères.



CHAQUE ADHÉRENT DEVRA S'ASSURER PERSONNELLEMENT AUPRÈS DE SON MÉDECIN DE SON APTITUDE À EXERCER LES ACTIVITÉS PHYSIQUES QUI SUIVENT

AQUAGYM

Responsable : **Marie-Thérèse IMBAUD** - Tél : 01 46 60 96 39

Cours d'aquagym à la piscine des Blagis à 15h15



GYMNASTIQUE

Chloé BEAUGÉ – Tél. 06 11 22 60 86 – Ostéopathe

Gymnastique douce progressive : dorsale, abdominale, assouplissements articulaires.

Lundi et mercredi de 11h15 à 12h.

Inscription pour le trimestre entier. **R.V. 14 ter, rue des Imbergères.**



RANDONNÉES PÉDESTRES

Animateur : **Guy REBOUL** - Tél : 01 46 60 46 58

En journée entière : une sortie par trimestre est prévue le jeudi ; date à préciser ultérieurement,

sous réserve des conditions météo.

Prévoir : sac à dos, bonnes chaussures de marche, cape de pluie et pique-nique.



MARCHE

Animatrice : **Annie MARSH** – Tél : 01 43 50 27 45

Tous les mardis et jeudis de 10h00 à 11h00. **R.V. entrée du parc de Sceaux, près du Jardin des Félibres.**



QI GONG

Animatrice : **Hui XU** – Tél. 06 88 63 85 23

Professeur de Qi Gong, Hui Xu vous propose de pratiquer cet art millénaire, qui s'adapte à tous les âges, dont le but est d'entretenir le bien-être et qui favorise la concentration et la mémoire.

Tous les mardis à 18h30, les jeudis à 19h30, les vendredis à 9h30 et à 18h, au local



TENNIS DE TABLE

Animatrices : **Micheline BONTÉ** et **Michèle ROCHER**

Nous jouons en simple et double suivant le nombre de joueurs, ouvert à tous les niveaux.

Tous les mardis et les vendredis à 14h30 au local 14 ter, rue des Imbergères.



**BULLETIN D'ADHÉSION À « BIENVENUE à SCEAUX »
ANNÉE 2025-2026**

Monsieur : Prénom :

Madame : Prénom :

Adresse : Bât. : Escalier : N° :

Rue :

Code postal : Ville :

Tél. :

E-Mail : ECRIRE EN LETTRES MAJUSCULES

E-Mail :

(Pour nous permettre de vous prévenir en cas de changement dans le programme)

Renouvellement ☐ Nouvelle Adhésion ☐

Cotisation : **28 € par personne ou 45 € pour un couple** (**A. G. de Décembre 2023**)

chèque bancaire ☐ postal ☐

A l'ordre de « BIENVENUE À SCEAUX »
14 ter, rue des Imbergères 92330 SCEAUX

JOINDRE UNE ENVELOPPE TIMBRÉE POUR ENVOI DE VOTRE CARTE D'ADHESION
